

PŘÍČNÝ ŘEZ 1-1´

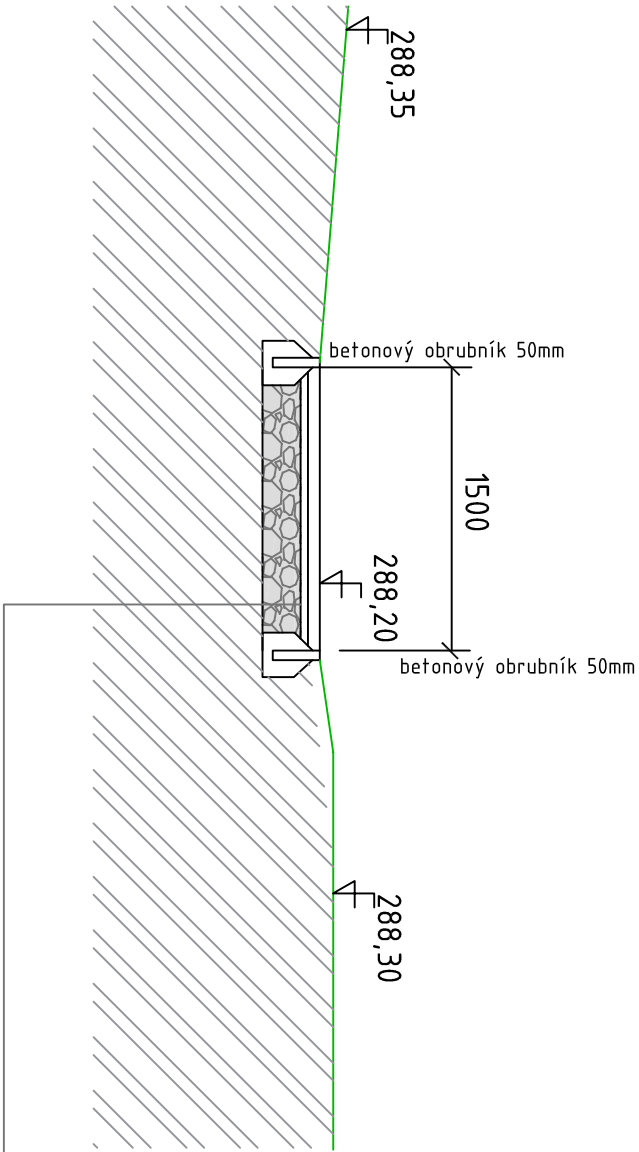

- ZPEVNĚNÁ PLOCHA - PROVEDENÍ ZÁMKOVÁ DLAŽBA 80 mm
- DRCENÉ KAMENIVO 4-8 mm 40 mm
- DRCENÉ KAMENIVO FR. 0-32 mm 180 mm
- ZHUŤNĚNÁ PLÁŇ ZHUŤNĚNÉ PODLOŽÍ POLOPROPUSTNÉ (Edf2 = min. 20 MPa)

PODÉLNÝ ŘEZ 2-2´

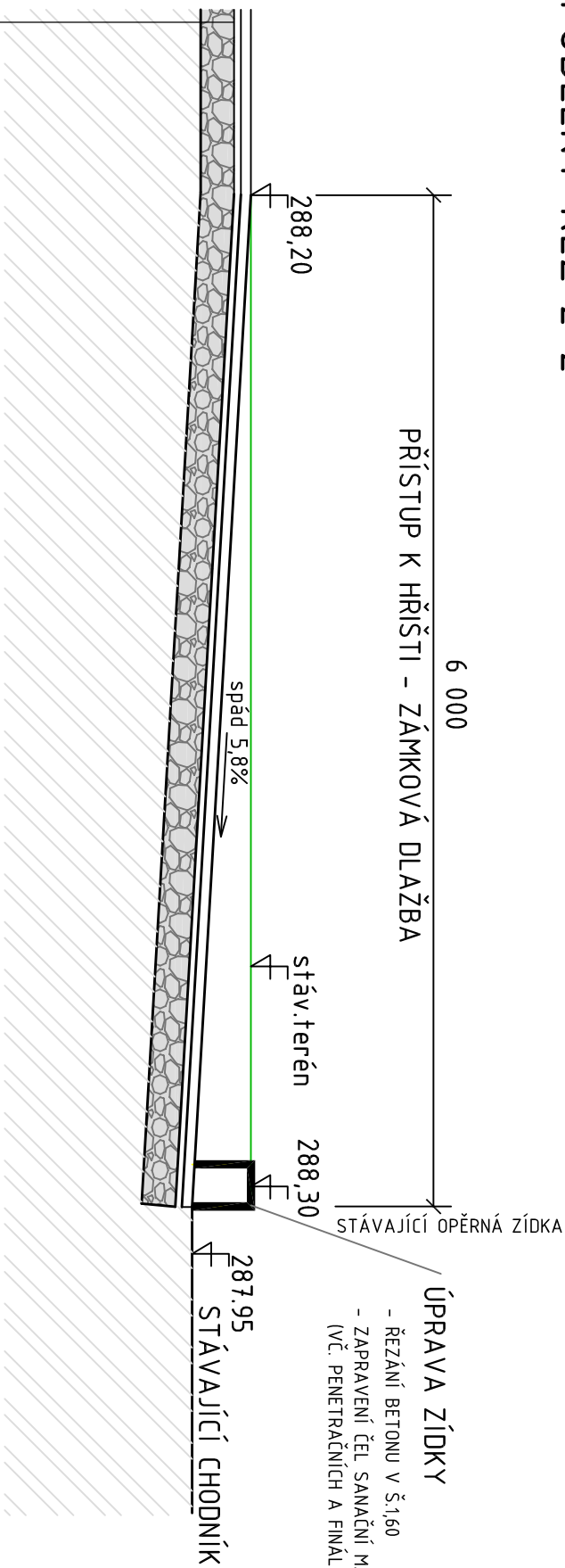

- ÚPRAVA ZÍDKY
- ŘEZÁNÍ BETONU V Š.1,60
- ZAPRAVENÍ ČEL SANAČNÍ MALTOU
- (VČ. PENETRAČNÍCH A FINÁLNÍCH NÁTĚRŮ)

VÝŠKOVÝ SYSTÉM BpV ±0,00 = 288,20 BpV -bet.obruba hřiště
SOUŘADNICOVÝ SYSTÉM JTSK

Autorizační razítko:

Stupeň dokumentace : DÚR /DPS/		Vypracoval: E. Palová		Projektantí částí PD : 1. ARCH. a STAV. TECHN. ŘEŠENÍ	
Autorizace : Ing. J. Viktorín				projekční a inženýrská činnost	
ČKAIT 1301307				EVA PALOVÁ IČO: 743 96 722	
Zodp. projektant: Ing. J. Viktorín		ČKAIT 1301307		projekční a inženýrská činnost	
Kontroloval: Ing. J. Viktorín				tel.: 608 812 190	
Investor: Město FRÝDEK-MÍSTEK, Radniční 1148, 738 01 Frýdek-Místek				e-mail: palova.eva@email.cz	
Místo stavby: Frýdek-Místek, ul. Dvořákova, sídliště Anenská, parc.č. 2050/30,k.ú. Místek				OBECNÍ ÚŘAD, 760 01 ZLÍN, palova.eva@email.cz	
Název stavby: DĚTSKÉ HŘIŠTĚ na sídlišti Anenská, ul. Dvořákova				adresa: SVÁŘOVEC 7012, 763 02 ZLÍN, tel.: 60882170	
Název výkresu: ŘEZ 1-1´, 2-2´				Datum : 03/2017	
				Formát : PD - 2-06-2017	
				Č. zakázky: Měřtko: 1: 40	